

Mappatura territoriale con indicazione della rete di adduzione, distribuzione e le opere di presa e regolazione

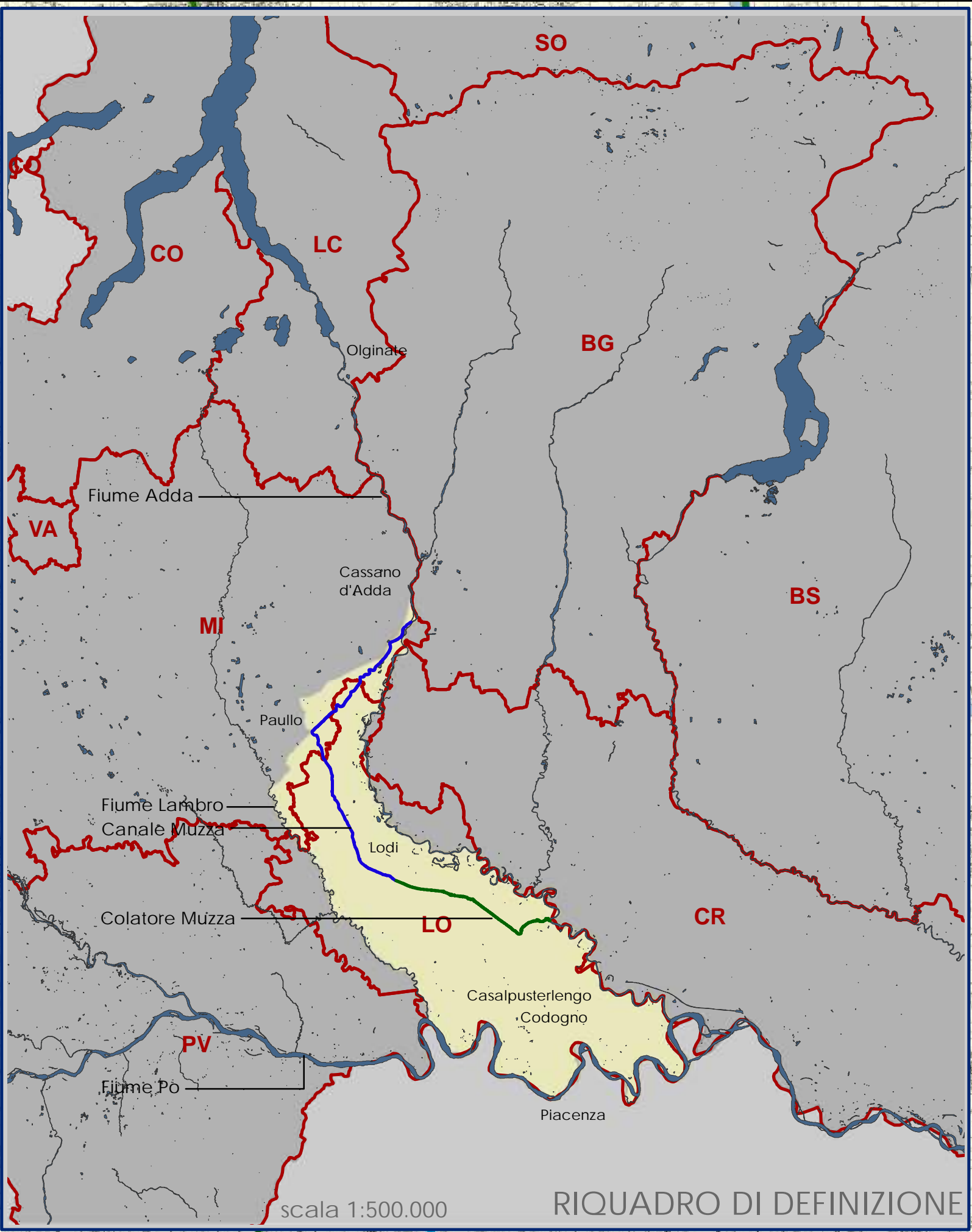
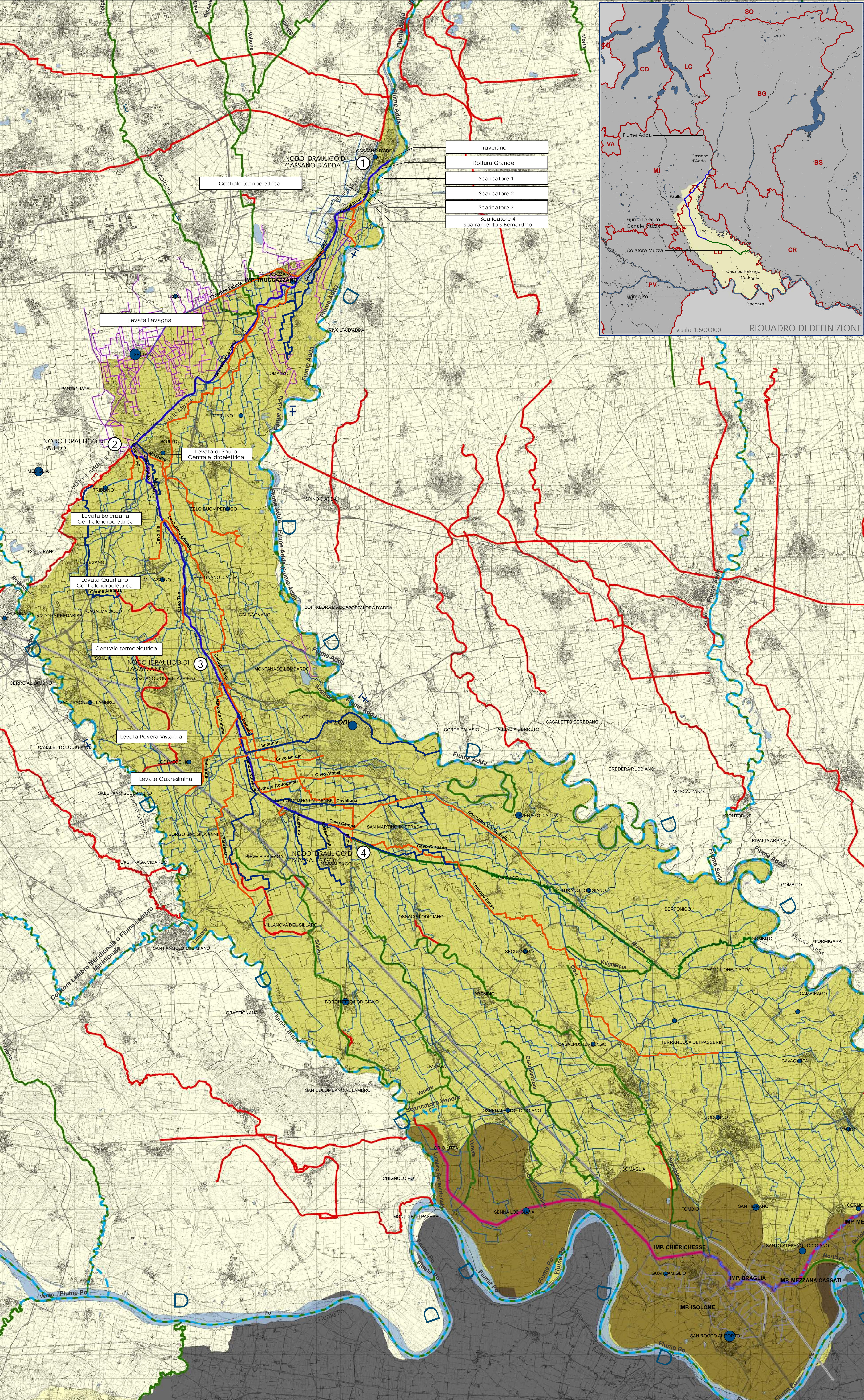

Consorzio Bonifica Muzza Bassa Lodigiana
via Nino Dall'Oro 4 - 26900 LODI tel. 0371-420189 r.a. fax 0371-50393
email: cmuzaa@muzza.it

Percorsi Sostenibili
Studio Associato PERCORSI SOSTENIBILI
via Volterra, 9
20146 MILANO
www.percorsisostenibili.com

**PIANO COMPENSORIE DI BONIFICA, DI IRRIGAZIONE
E DI TUTELA DEL TERRITORIO RURALE**
L.R. 5 dicembre 2008 n°31, art. 88 - D.G.R. 2 ottobre 2015 n° X/4110

ALLEGATI CARTOGRAFICI

**TAV.02 CARTA DEI CORPI IDRICI
UTILIZZATI A FINI IRRIGUI**
La rete di adduzione,
distribuzione e le opere di
presa e regolazione

scala 1:50.000

EDIZIONE: GIUGNO 2018

AUTORITA' PROPONENTE: Dott. Ing. Marco Chiesa
AUTORITA' PROCEDENTE: Dott. Ing. Marco Chiesa
AUTORITA' COMPETENTE VAS: Dott. Sergio Camilli

ADOPTATO CON DEL. N° 87/199 DEL 26 GIUGNO 2018 DAL CONSIGLIO DI AMMINISTRAZIONE

RAPPORTO PRELIMINARE DI SCOPING Prima Conferenza di VAS 26 luglio 2017	TAVOLI TECNICI IRRIGAZIONE E BONIFICA PROCEDENTE 12 febbraio 2018	DEPOSITO ATTI PRESSO UFFICI AUTORITA' PROCEDENTE 19 aprile 2018 Lodi, Via Nino Dall'Oro 4	VALUTAZIONE AMBIENTALE STRATEGICA DEL PIANO Seconda conferenza di valutazione seduta conclusiva 24 maggio 2018
---	--	---	---

legenda

basi tematiche:

	Canale Muzza		Idrografia
	Colatore Muzza		Territorio Consortile "alto" Muzza Bassa Lodigiana
	Derivatori distributori		Territorio Consortile "basso" Muzza Bassa Lodigiana
	Derivatori Adduttori		Impianti di sollevamento irriguo
	Canali irrigui		
	Rete impianti irrigui		
	Fontanili		
	Collettore Generale di Bonifica: Ancona, Mortizza, Alacciano, Gandiolo		

tematismi informativi:

	Tracciato del flusso d'acqua di competenza dell'Agenzia Interregionale del fiume Po
	Tracciato del flusso d'acqua di competenza del Reticolo Principale ai fini della Polizia Idraulica
	Tracciato del flusso d'acqua di competenza del Piano di Gestione delle acque - Autorità di Bacino del Fiume Po
	Tracciato del flusso d'acqua di competenza del Sistema Informativo Bonifica Irrigazione e Territorio Rurale

numero pozzi per comune - 2017

	1 - 4
	5 - 8
	9 - 11
	12 - 18